Ouverture d'une nouvelle épicerie sociale

Ouverture le lundi 28 février 2022 de la nouvelle épicerie sociale, gérée par la Croix-Rouge française, désormais en partenariat avec la Conférence Saint-Vincent-de-Paul.

La réorganisation des lieux effectuée par les bénévoles permet un accueil plus fluide et agréable des familles. Elles y trouvent une variété plus large de denrées alimentaires, des produits frais ou encore des produits d'hygiène.

Saluons l'engagement quotidien des bénévoles qui effectuent un remarquable travail au service de ces familles.

L'an passé, la ville a renouvelé la mise à disposition des locaux aux deux associations.

Seuls des ménages orientés par un travailleur social connaissant la famille peuvent avoir accès à l'épicerie sociale.

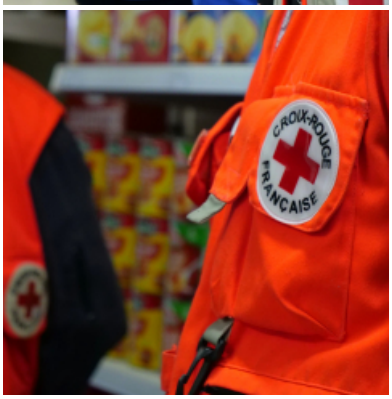

Adresse

Délégation locale de la Croix rouge
2 rue Corneille
Montmorency

95160

Liens utiles

En savoir plus sur la Croix-rouge française

En savoir plus sur la Société de Saint-Vincent-de-Paul